

# DET FRIE FORSKNINGSRÅD



Informationsmøder 15. - 17. juni 2011



## Program

- 10.00 – 10.15 **Velkomst og præsentation af Det Frie Forskningsråd**  
Chefkonsulent Lars Grindsted, Det Frie Forskningsråds sekretariat
- 10.15 – 10.30 **Det Frie Forskningsråds efterårsopslag 2011**  
Fuldmægtig Karen Lauterbach, Det Frie Forskningsråds sekretariat
- 10.30 – 10.45 **Pause**
- 10.45 – 11:05 **Praktiske råd om ansøgninger**  
Fuldmægtig Karen Lauterbach, Det Frie Forskningsråds sekretariat
- 11.05 – 11.45 **Spørgsmål**  
Chefkonsulent Lars Grindsted, , Det Frie Forskningsråds sekretariat



## Det Frie Forskningsråd yder

- ❖ Vurdering af ansøgninger og uddeling af forskningsmidler til forskerinitieret forskning
- ❖ Forskningsfaglig rådgivning inden for alle videnskabelige områder
- ❖ Faglig rådgivning af ministre og Folketing
- ❖ Nuancerede bidrag til den forskningspolitiske debat

# DET FRIE FORSKNINGSRÅD



Grundforskning

Strategisk forskning

Innovation

Danmarks Forskningspolitiske Råd

Grund-  
forsknings-  
fonden

Det Frie  
Forsknings-  
råd

Det  
Strategiske  
Forsknings-  
råd

Højtek-  
nologi-  
fonden

Rådet for  
Teknologi  
og  
Innovation



## Fri forskning?

- ❖ Forskning baseret på **forskernes egne initiativer**
- ❖ **Både** grundforskning og anvendt forskning
- ❖ **Første led** i forskningens fødekæde
- ❖ **Grundlaget** for fremtidens strategiske satsninger

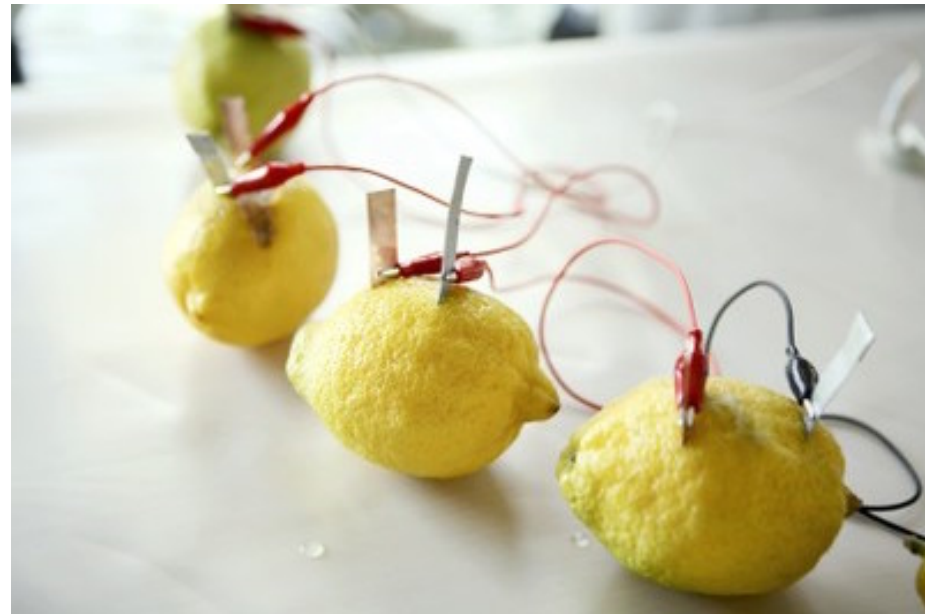



Investerer midler i de mest nyskabende projekter til de dygtigste forskere på samfundets vegne.

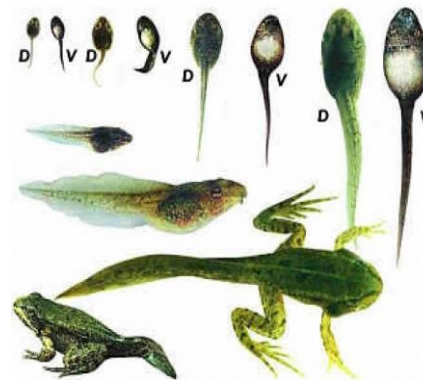

Bidraget til udvikling af det forskningsfaglige niveau i Danmark.

Sikrer muligheder for nybrud i forskningen.

# DET FRIE FORSKNINGSRÅD



Det Frie Forskningsråd har ca. 1,2 mia. kr. til uddeling i 2011. Heraf 306 mio. kr. til forskerkarriereprogrammet Sapere Aude.

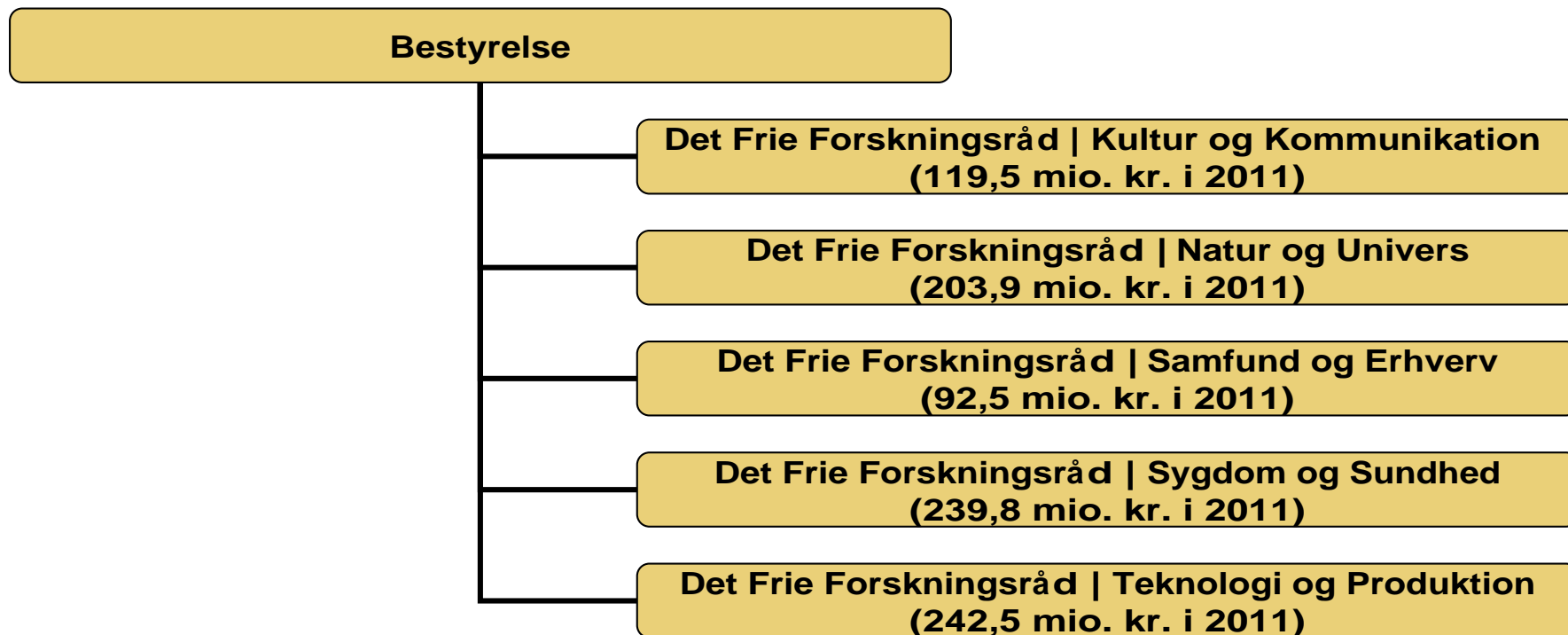

# DET FRIE FORSKNINGSRÅD



Sapere Aude er Det Frie Forskningsråds karriereprogram

- ❖ Skal **udvikle** de dygtigste forskeres evner
- ❖ Skal skabe **karriereveje**
- ❖ Skal være **springbræt for eliten**
- ❖ Er **ens på tværs** af de forskellige råd
- ❖ Er designet i tre trin –

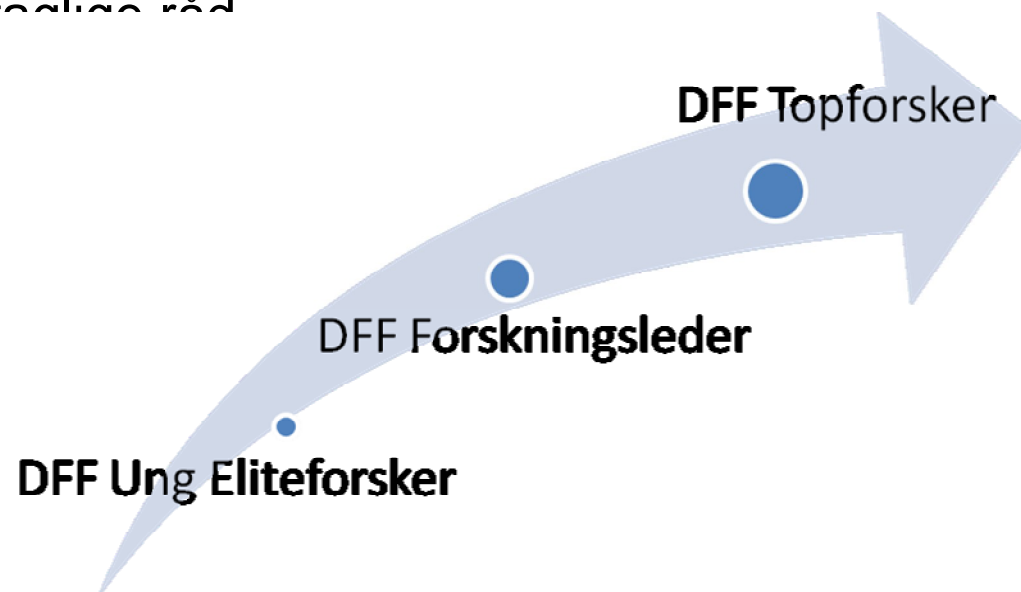



## Forskningsfaglig rådgivning til Folketinget, videnskabsministeren og andre instanser



Årligt behandler rådet ca. 500 sager:

- ❖ Høringssvar til love, bekendtgørelser og forskningsfaglige spørgsmål
- ❖ Indstillinger og udpegninger til råd, nævn og udvalg
- ❖ Rådgivning om fondssager fra andre råd og fonde
- ❖ Internationale høringssager.



## Program

10.00 – 10.15 **Velkomst og præsentation af Det Frie Forskningsråd**  
Chefkonsulent Lars Grindsted, Det Frie Forskningsråds sekretariat

10.15 – 10.30 **Det Frie Forskningsråds efterårsopslag 2011**  
Fuldmægtig Karen Lauterbach, Det Frie Forskningsråds sekretariat

10.30 – 10.45 **Pause**

10.45 – 11:05 **Praktiske råd om ansøgninger**  
Fuldmægtig Karen Lauterbach, Det Frie Forskningsråds sekretariat

11.05 – 11.45 **Spørgsmål**  
Chefkonsulent Lars Grindsted, , Det Frie Forskningsråds sekretariat

# DET FRIE FORSKNINGSRÅD



Efterårsopslag 2011 er annonceret 1. juni 2011





## Opmærksomhedspunkter - Efterårsopslag 2011

### Ansøgningsfrister

- Forskellige frister for hvert råd

### Varslede ændringer

- Nogle virkemidler afskaffes. Andre indføres i øvrige virkemidler fra 2012
- Hovedansøgningsfristen for 2013 rykkes

### Ændringer

- Lønsats-skemaer udgæt
- Fagkoder skal være i prioriteret orden



## EFTERÅRSOPSLAG 2011

Søg direkte på [fi.dk/e-ansoegning](http://fi.dk/e-ansoegning)

LÆS  
OPSLAGET PÅ  
[fi.dk/dff](http://fi.dk/dff)

DET FRIE FORSKNINGSRÅD	ANSØGNINGSFRIST	Individuelle postdocstipendier	Sapere Aude: DFF-Ung Eliteforsker	Forskningsophold i udlandet	Forslag til instrumentcentre	Skolarstipendier
DFF   <b>Natur og Univers</b>	30.08.2011, kl. 22.00	●	●	●	●*	
DFF   <b>Teknologi og Produktion</b>	02.09.2011, kl. 22.00	●	●			
DFF   <b>Kultur og Kommunikation</b>	05.09.2011, kl. 22.00	●	●			
DFF   <b>Sundhed og Sygdom</b>	06.09.2011, kl. 22.00	●	●			●
DFF   <b>Samfund og Erhverv</b>	08.09.2011, kl. 22.00	●	●	●*		

\* Løbende frist

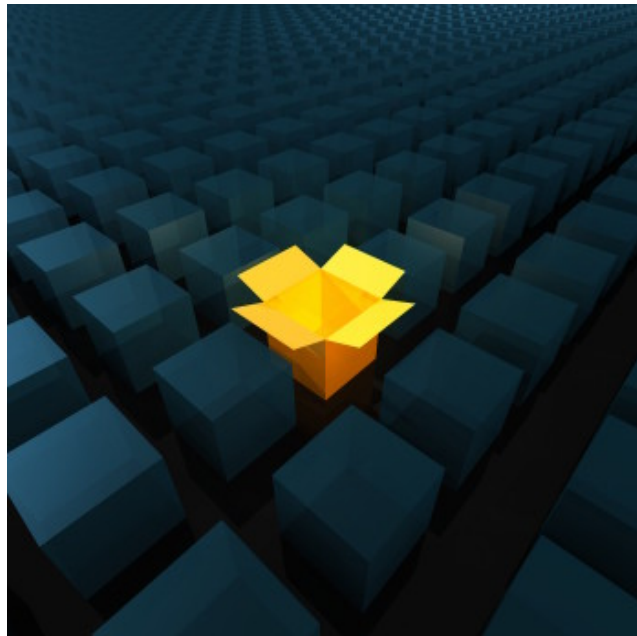

## Afskaffede virkemidler fra 2012

- ❖ Steno-stipendier (FNU)
- ❖ Forslag til Instrumentcentre (FNU)

## Indfasede virkemidler fra 2012

- ❖ Biobanker og databaser (FSS)
- ❖ Større apparatur (FNU)
- ❖ Forskningsophold i udlandet (FNU)

**Hovedansøgningsfrist for 2013 bliver 1. november 2012!**



## Virkemidler efterår 2011

### Individuelle postdocstipendier (alle råd)

Forskere i begyndelsen af deres karriere

- ❖ Karriere- og kompetenceudvikling
- ❖ Projekter mellem 1-3 år
- ❖ Mobilitet/miljøskifte væsentligt kriterium
- ❖ Bemærk særlige forhold for de enkelte råd



### Sapere Aude DFF Ung Eliteforsker (alle råd)

Overbygning til Individuelt postdocstipendium

- ❖ Ekstra ambitiøse mål
- ❖ Kvalificering ift. international konkurrence bl.a. ERC Starting Grant
- ❖ Du kan selv "søge" og/eller rådet kan indstille dig



## Virkemidler efterår 2011

### Skolarstipendier (FSS)

- ❖ Målrettet prægraduat, videnskabeligt arbejde for studerende
- ❖ Søges af den studerendes vejleder
- ❖ FSS anvender spredning over faglige miljøer som kriterium

### Forskningsophold i udlandet (FNU og FSE)

- ❖ Fokuseret forskningsophold ved udenlandsk institution målrettet forskere i et længerevarende ansættelsesforhold
- ❖ Kort varighed og lille beløbsramme

### Forslag til instrumentcentre (FNU)

- ❖ Opbygning, udvikling eller udnyttelse af instrumentcentre ved dansk institution eller internationalt anlæg



## Hvem kan få støtte?

- ❖ Forskere med en ph.d. grad eller tilsvarende kvalifikationer
- ❖ Ph.d.-studerende – under visse betingelser
- ❖ Danskere eller udlændinge – hvis projektet gavner dansk forskning.



## Hvad kan støttes?

- ❖ Alle for projektet relevante udgifter, men de skal være argumenterede
- ❖ Bevillingerne administreres af hovedansøgerens institution



## Hvordan behandles en ansøgning?

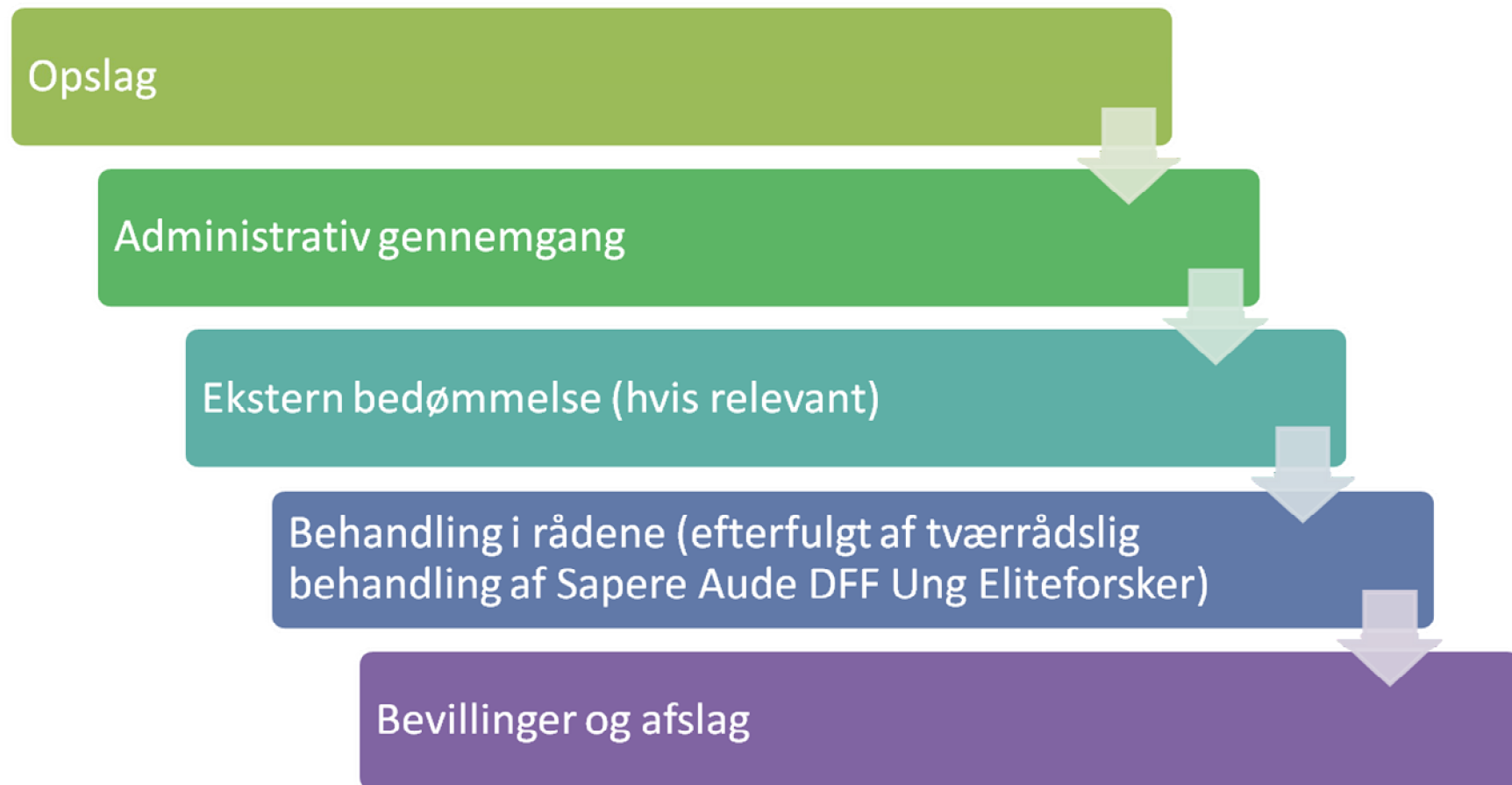



## Rådets behandling

- ❖ Rådet som helhed afgør en sag - ikke enkeltpersoner
- ❖ Ekstern bedømmelse supplerer rådets egen vurdering
- ❖ Den eksterne vurdering sendes til partshøring. Rådet inddrager partshørings svar i behandlingen
- ❖ Rådene følger skærpede regler for inhabilitet (KUF's regler).

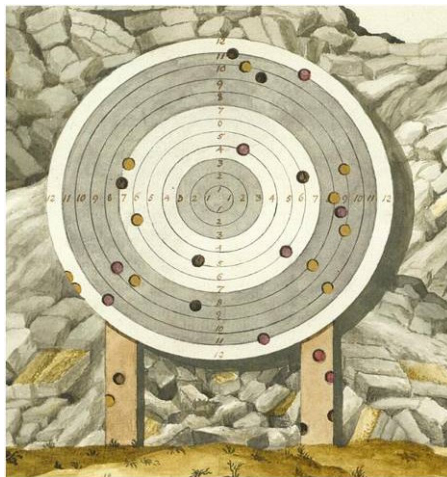

Bevillingsprocenterne i Det Frie Forskningsråd er i gennemsnit mellem 10-15 %.

For nogle virkemidler er det endda under 10%.



## Program

- 10.00 – 10.15 **Velkomst og præsentation af Det Frie Forskningsråd**  
Chefkonsulent Lars Grindsted, Det Frie Forskningsråds sekretariat
- 10.15 – 10.30 **Det Frie Forskningsråds efterårsopslag 2011**  
Fuldmægtig Karen Lauterbach, Det Frie Forskningsråds sekretariat
- 10.30 – 10.45 **Pause**
- 10.45 – 11:05 **Praktiske råd om ansøgninger**  
Fuldmægtig Karen Lauterbach, Det Frie Forskningsråds sekretariat
- 11.05 – 11.45 **Spørgsmål**  
Chefkonsulent Lars Grindsted, , Det Frie Forskningsråds sekretariat



## Gode råd til ansøger:

- ❖ Læs opslag og vejledning grundigt og vær sikker på, at du forstår både de faglige og de formelle krav og forventninger
- ❖ Gennemgå liste over, hvad der kan give administrativt afslag (afsnit 5.1 i opslaget) og vær sikker på, at din ansøgning opfylder alle formkrav
- ❖ Opret dig tidligt i e-ansøgningssystemet
- ❖ Sørg for at få indsamlet baggrundsmateriale (CV'er mm.) i god tid
- ❖ Du behøver ikke at være logget på e-ansøgningssystemet mens bilagene laves
- ❖ Indsend ansøgningen i god tid – vi accepterer ikke selv små overskridelser af ansøgningsfristen!

# DET FRIE FORSKNINGSRÅD



Indgang  
til div.  
opslag

Aktuelle  
opslag

teknologi og udvikling

**Tilskud** | Råd og udvalg | Viden og politik

Forside > Tilskud

## Tilskud til forskning og innovation

> **Hvad kan man søge tilskud til?**  
Oversigt over virkemidler i forsknings- og innovationsprogrammerne

> **Typiske spørgsmål**  
Find svar på ofte stillede spørgsmål om tilskud til forskning og innovation

Søg i "Tilskud"

Skriv søgeord

> **E-ansøgning**

Teknisk vejledning og e-ansøgningsblanket til din ansøgning.

> **Hvem har modtaget tilskud?**

Oversigt over bevillinger og imødekomne interesse-tilkendegivelser fra FI, råd og komitéer.

> **Administration af bevillinger**

Find skemaer til regnskab, afrapportering og udbetaling af bevilling.

> **Skemaer til ansøgning**

Bilags- samt ansøgningskemaer

### Forsknings- og innovationsprogrammer

> **DFF | Kultur og Kommunikation**  
Humanistisk forskning

> **DFF | Natur og Univers**  
Naturvidenskabelig forskning

> **DFF | Samfund og Erhverv**  
Samfundsvidenskabelig forskning

> **DFF | Sundhed og Sygdom**  
Sundhedsvidenskabelig forskning

> **DFF | Teknologi og Produktion**  
Anvendelsesorienteret forskning inden for teknologi og produktion

> **DFF - Sapere Aude**  
Karriereprogram for unge forskertalenter

### EU- og internationale programmer

> **EU's 7. rammeprogram for forskning**  
EU-tilskud til strategisk forskning, fri grundforskning, stipendier og forskningsinfrastruktur

> **COOPERATION**  
Sundhed - Fødevarer - IKT - Nanovidenskab - Energi - Miljø - Transport - Samfundsvidenskab og humaniora - Sikkerhed - Rumforskning

> **IDEAS**  
Fri forskning inden for alle emner

> **PEOPLE**  
Individuelle stipendier og støtte til udveksling i udlandet

> **CAPACITIES**  
Forskningsinfrastruktur - Forskning for SMV'er - Videnregioner - Forskningspotentiale - Samarbejde med 3. lande - Udvikling af forskningspolitik - Videnskab i samfundet

> **Andre programmer i EU's 7. rammeprogram**



## E-ansøgning

- Opret dig som bruger
- Find E-ansøgningsblanket
- Rediger ansøgning, tilføj bilag og indsend ansøgning
- Opslag, vejledninger, FAQ, helpdesk, driftsstatus m.m.

<http://www.fi.dk/tilskud/e-ansoegning>

The screenshot shows the website for the Danish Research Council (Det Frie Forskningsråd). The main navigation bar includes 'Tilskud', 'Råd og udvalg', and 'Viden og politik'. The 'Tilskud' menu is expanded, showing options like 'Opslag', 'Skemaer til ansøgning', and 'E-ansøgning'. The 'E-ansøgning' page is displayed, with a central heading and a sub-heading 'Her finder du råd, vejledning og links til e-ansøgningsblanketter.' Below this, there are four main content blocks: 'Opret dig som bruger', 'Rediger i din ansøgning', 'Typiske spørgsmål og svar', and 'Find e-ansøgningsblanket for aktuelle opslag'. A sidebar on the right contains sections for 'E-application in English', 'Driftsstatus', and 'Videovejledning'. A footer menu provides links to various sections like 'Tilskud', 'Råd og udvalg', 'Viden og politik', and 'Kontakt'.



## Ansøgningsmaterialet består af:

- ❖ En udfyldt E-blanket
- ❖ De påkrævede bilag – en del af dem i form af udfyldte standard skabeloner:
  - Projektbeskrivelse
  - CV + publikationsliste
  - Budgetter + budgetunderskrift
  - Øvrige krævede bilag
- ❖ Evt. ekstern bedømmelse og partskommentarer
- ❖ **Det Frie Forskningsråd kan give administrative afslag! Se opslagets afsnit 5.1 for vejledning.**





## Budgetter

- ❖ Brug budget skabelon fra [www.fi.dk](http://www.fi.dk)
- ❖ Lav et realistisk budget
- ❖ Dokumenter/begrund udgifter
- ❖ Begrund lønsatser, hvis de adskiller sig fra generel overenskomst.





## Den gode ansøgning dokumenterer



- ❖ En klart formuleret, original idé, der er nyskabende og relevant
- ❖ En velbeskrevet metode og plan for arbejdet
- ❖ Viden om international state-of-the-art
- ❖ At nødvendige ressourcer er til stede
- ❖ At projektorganiseringen er på plads
- ❖ At nødvendige, faglige kompetencer er tilstede
- ❖ At det ansøgte budget er realistisk ift. de foreslåede aktiviteter.



Vurderingsparametre (detaljer fremgår af rådernes opslag)

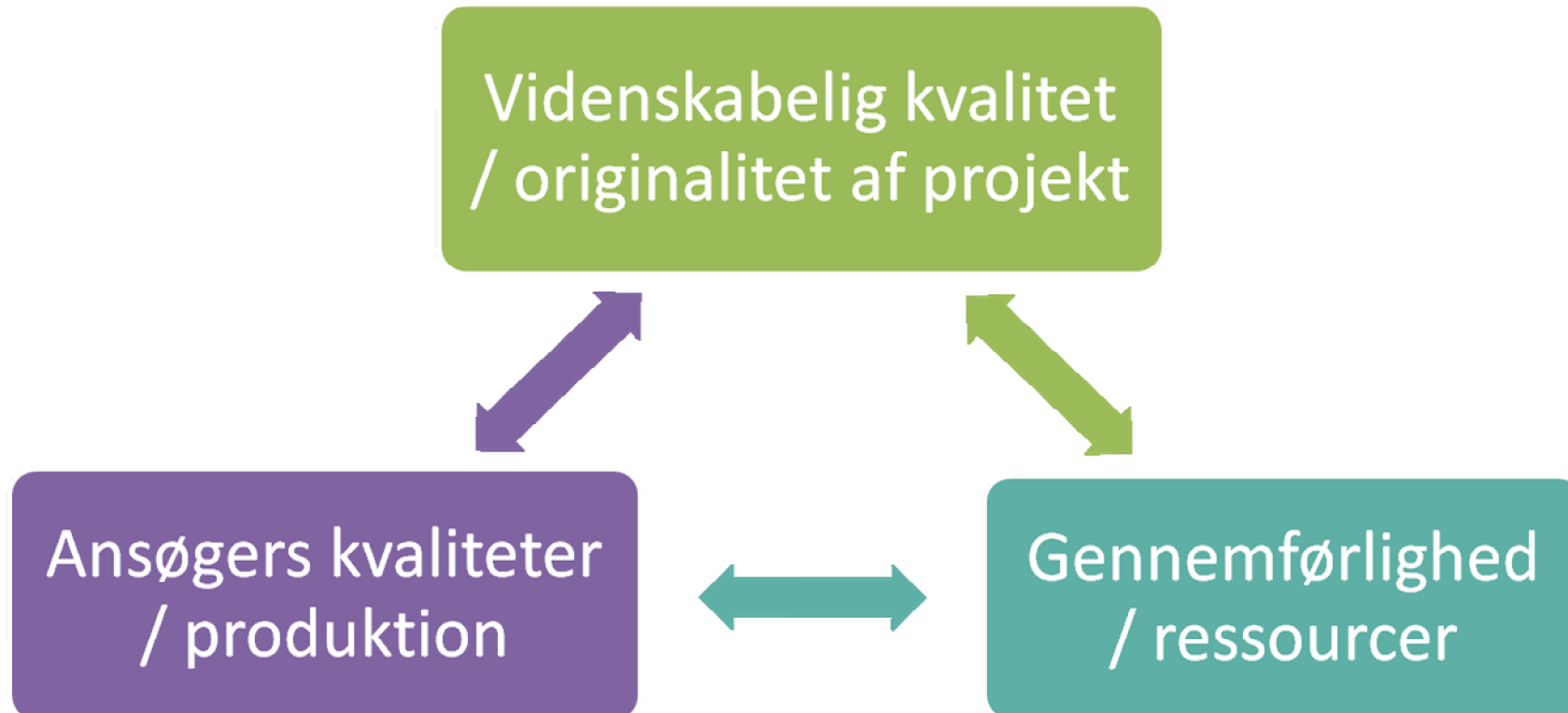



## Typiske fejl, mangler og svagheder



- ❖ Ansøgning indsendt for sent
- ❖ Ikke udbudt virkemiddel søgt
- ❖ Forglemmelser i form af manglende bilag
- ❖ Omfangskrav til bilag ikke overholdt
- ❖ Budget ikke udregnet korrekt.
  
- ❖ Projektbeskrivelse ikke fokuseret og/eller præcis eller for indforstået
- ❖ Ansøger har ikke overblik over state-of-the art
- ❖ Værtsmiljøet ikke kompetent nok
- ❖ Faglig kompetence til dele af projektet mangler.



## Hjælp under ansøgningsarbejdet

- ❖ Det Frie Forskningsråds sekretariat kan hjælpe i praktiske og administrative spørgsmål. Se kontaktoplysninger i opslagene
- ❖ Vi hjælper ikke med din projektbeskrivelse eller andre faglige spørgsmål – så få hjælp af andre til den del af ansøgningsarbejdet
- ❖ Benyt efter behov den tekniske helpdesk på [support.e-ansogning@fi.dk](mailto:support.e-ansogning@fi.dk) eller telefon: 3392 9190 (se helpdesk-tider i opslagene).

## Når ansøgningen er indsendt

- ❖ Ansøger får normalt en kvittering inden for 24 timer
- ❖ Der genereres også en samlet pdf-fil med ansøgning og bilag. Ansøger får besked, når den er klar.



## Program

- 10.00 – 10.15 **Velkomst og præsentation af Det Frie Forskningsråd**  
Chefkonsulent Lars Grindsted, Det Frie Forskningsråds sekretariat
- 10.15 – 10.30 **Det Frie Forskningsråds efterårsopslag 2011**  
Fuldmægtig Karen Lauterbach, Det Frie Forskningsråds sekretariat
- 10.30 – 10.45 **Pause**
- 10.45 – 11:05 **Praktiske råd om ansøgninger**  
Fuldmægtig Karen Lauterbach, Det Frie Forskningsråds sekretariat
- 11.05 – 11.45 **Spørgsmål**  
Chefkonsulent Lars Grindsted, , Det Frie Forskningsråds sekretariat

DET FRIE FORSKNINGSRÅD



# Spørgsmål?

